



BORSA İSTANBUL

BİST 100 endeksi günü %0,53 yükselişle 10.051,37 puandan tamamladı. BİST 100 endeksi gün içinde en düşük 9.958,11 en yüksek ise 10.165,33 seviyesinden işlem gördü. Toplam işlem hacmi ise 122,6 milyar TL düzeyinde gerçekleşti.

En fazla işlem gören sektör endeksi 40,4 milyar TL ile BİST MALİ endeksi olurken, en fazla değer kazanan sektör endeksi %3,15 ile BİST BANKA endeksi oldu. En fazla değer kaybeden sektör endeksi ise -%2,87 ile BİST İLETİŞİM endeksi oldu.

XU100 endeksi içerisinde işlem gören 45 hissenin fiyatı yükselirken, 54 hissenin fiyatı düşmüştür. 1 hissenin ise fiyatı değişmemiştir.

Borsa İstanbul'un toplam işlem hacmi bir önceki işlem gününe göre %22,49 yükselişle (22,5 milyar TL) 122,6 milyar TL oldu. 5 günlük ortalama işlem hacmi 110,0 milyar TL düzeyinde gerçekleşirken son gün işlem hacmi ortalamaya göre %11,43 artış kaydetmiştir.

PİYASA GÜNDEMİ

Tüm global piyasalar için bugün, haftanın ve hatta ayın en kritik günü olarak kabul edilebilir. TSİ 15:30'da Amerika'dan Mayıs ayı enflasyon rakamını alacağız. Enflasyonun, tahminlerin altında kalması veya tahminleri aşmasına göre volatilité artacaktır. Akşam ise Fed'in faiz kararı beklenecek. TSİ 21:00'de açıklanması beklenen Fed'in faizleri sabit bırakacağını tahmin ediyoruz. Akabinde üyelerin gelecek dönem faiz oranı tahminlerini gösteren nokta grafikte volatilité artar. TSİ 21:30'da ise Fed başkanı Powell'in basın toplantısı piyasalar tarafından yakından takip edilecek.

Yurtiçinde ise bayram tatili boyunca kredi faizi ödemek ve risk taşımak istemeyenler için takas nedeniyle son satış günü olarak bugün öne çıkıyor. Yarın da takas avantajı konusu gündeme gelecek. Borsa İstanbul'da teknik olarak 10760-11bin bölgesinden başlayan düzeltme sürecinde 9850-10bin destek hattına gelmiş bulunuyoruz. Bu hattın üzerinde kalmayı başarması halinde yeni bir yükseliş trendi oluşabileceğine dair görüşümüzü koruyoruz.

DÖVİZ PİYASASI

	Son	Gün %	Haf.%	Ay %
USDTRY	32,3580	-0,05	-0,68	0,04
EURTRY	34,7533	-0,27	-2,05	-0,42
GBPTRY	41,2868	0,13	-0,95	1,88
EURUSD	1,0741	-0,22	-1,27	-0,30
GBPUSD	1,2741	0,08	-0,22	1,72

DÖVİZ SEPETLERİ

	Son	Gün %	Haf. %	Ay %
Döviz Sepeti	33,6466	-0,13	0,24	0,69
Dolar Endeksi (DXY)	105,2880	0,11	1,05	-0,02

TAHVİL PİYASASI

Tahvil Faizleri	Son	Ö.Gün	Ö.Haf.	Ö.Ay
TL Referans Faiz	50,1%	50,2%	52,7%	51,3%
Türkiye 2 Yıllık	39,8%	39,2%	38,5%	39,0%
Türkiye 10 Yıllık	23,3%	23,4%	24,9%	22,9%
Almanya 10 Yıllık	2,6%	2,7%	2,5%	2,5%
ABD 2 Yıllık	4,8%	4,9%	4,8%	4,8%
ABD 10 Yıllık	4,4%	4,5%	4,3%	4,5%
ABD10y 2y Farkı	-43,7bp	-42,2bp	-44,5bp	-37,8bp

EMTİA PİYASASI

Emtia	Son	Gün %	Haf. %	Ay %
Altın Ons	2.316,9	0,25	-0,44	-1,85
Gümüş Ons	29,3	-1,56	-0,75	3,94
Brent	81,9	0,01	6,18	-0,73
Gram Altın	2.421,4	0,14	-0,79	-1,98

BORSA İSTANBUL ENDEKSLERİ

Performans	Kapanış	İşlem Hacmi	Gün %	Haf. %	Ay %	Yb %
BİST-100	10.051	91.102.912.208	0,5	-3,0	-1,6	34,6
BİST-30	10.974	69.745.587.581	0,8	-2,8	-0,8	36,8
BİST Sanayi	13.523	36.722.999.207	-1,0	-4,6	-8,8	17,3
BİST Banka	14.549	18.915.537.244	3,2	-1,0	9,6	66,9
BİST Tüm	11.410	122.574.175.665	0,3	-3,4	-3,4	33,0
Son ve Önceki Dönem		Son	Ö. Haf	Ö. Ay	Yılbaşı	Ö. Yıl
Yab.Takas Oranları (%)		38,16	39,14	39,23	37,95	27,93

BİST 100 ENDEKSİ

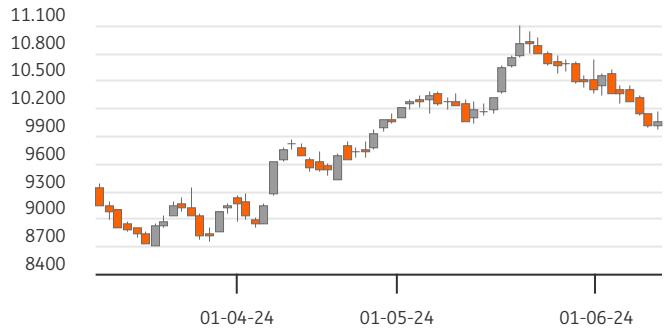

BİST-100 EN ÇOK DÜŞENLER

	Değ.%	Kapanış	Hacim		Hacim	Kapanış	Değ.%
MIATK	-5,91	54,15	1.226,0	ISCTR	5.385	15,79	3,27
CCOLA	-3,89	754,50	464,6	AKBNK	4.966	60,60	1,93
ULKER	-3,85	149,70	1.126,3	YKBNK	4.446	33,18	4,54
TCELL	-3,43	95,60	2.701,0	PGSUS	3.697	210,00	5,85
AKFGY	-2,98	2,28	82,5	GARAN	1.684	102,70	4,32

BİST-100 PARA GİRİŞİ

BİST-100 EN ÇOK YÜKSELENLER

	Değ. %	Kapanış	Hacim		Hacim	Kapanış	Değ.%
PGSUS	5,85	210,00	3.696,8	THYAO	11.160	302,50	0,92
YKBNK	4,54	33,18	4.445,8	KCHOL	6.977	215,10	2,72
DOHOL	4,34	14,92	474,8	ISCTR	5.385	15,79	3,27
GARAN	4,32	102,70	1.683,9	TUPRS	5.316	160,90	-0,86
VAKBN	4,07	23,54	713,1	AKBNK	4.966	60,60	1,93

BİST-100 HACMİ EN YÜKSEKLER

	Değ. %	Kapanış	Hacim		Hacim	Kapanış	Değ.%
BİST-100		2022/12	2023/12	2024/03	3 Yıl Ort	Cari	
F/K Oranı		6,07	9,51	9,20	8,3%	10,70	
PD/DD Oranı		1,55	1,39	1,81	1,6%	2,00	
Net Kar Marjı		10,3%	12,3%	12,1%	11,6%	39,0	
Aktif Karlılığı		6,1%	4,7%	4,9%	5,2%	10,2	
Özsermaye Karlılığı		32,7%	23,1%	25,8%	27,2%	30,8	

Endeks ve Döviz Sözleşmeleri	Gün %	Açık Pozis. (AP)	AP Değ.
F_XU0300624	0,62	302.417	8.883
F_XAUUSD0624	0,46	86.334	-105
F_USDTRY0624	-0,34	874.168	-19.659
F_EURUSD0624	-0,20	22.879	1.001
F_EURTRY0624	-0,29	1.661	-32

Ülke	Endeks	Kapanış	Gün %	Haf.%	Ay %
ABD	S&P 500	5.375	0,3%	1,6%	2,9%
	DOW 30	38.747	-0,3%	0,1%	-1,9%
	NASDAQ	17.344	0,9%	2,9%	6,1%
Fransa	CAC40	7.789	-1,3%	-1,9%	-5,2%
Almanya	DAX	18.370	-0,7%	-0,2%	-2,1%
İngiltere	FTSE	8.148	-1,0%	-1,0%	-3,4%
Japonya	NIKKEI 225	39.135	0,2%	0,8%	2,4%





BİST ENDEKSLERİ DESTEK DİRENÇ - HAREKETLİ ORTALAMA - PERFORMANS TABLOSU

Endeks	Kapanış	Destekler			Pivot	Dirençler			Hareketli Ortalamalar			Performans			
		Destek 2	Destek 1	Direnç 1		Direnç 2	5 HO	20 HO	50 HO	Gün. %	Haf. %	Aylık %	Yıllık %		
XU100	10.051,37	9.851,05	9.951,21	10.058,27	10.158,43	10.265,49	10.163,78	10.478,06	10.024,22	0,5%	-3,0%	-1,6%	78,6%		
XU050	8.898,54	8.709,53	8.804,04	8.903,15	8.997,66	9.096,77	8.988,72	9.274,63	8.866,32	0,6%	-2,8%	-1,2%	75,2%		
XU030	10.973,90	10.727,11	10.850,50	10.976,79	11.100,18	11.226,47	11.080,78	11.446,94	10.899,69	0,8%	-2,8%	-0,8%	74,7%		
XUSIN	13.523,10	13.394,02	13.458,56	13.583,88	13.648,42	13.773,74	13.830,39	14.487,91	14.375,97	-1,0%	-4,6%	-8,8%	48,9%		
XUMAL	11.467,26	11.134,72	11.300,99	11.418,65	11.584,92	11.702,58	11.541,54	11.976,60	11.277,37	1,6%	-3,6%	-0,3%	115,4%		
XBANK	14.549,07	13.812,28	14.180,68	14.427,55	14.795,95	15.042,82	14.403,94	14.754,16	13.469,39	3,2%	-1,0%	9,6%	191,5%		

BİST 30 HİSSELERİ DESTEK DİRENÇ - HAREKETLİ ORTALAMA - PERFORMANS TABLOSU

Hisse	Kapanış	Destekler			Pivot	Dirençler			Hareketli Ortalamalar			Performans			
		Destek 2	Destek 1	Direnç 1		Direnç 2	5 HO	20 HO	50 HO	Gün. %	Haf. %	Aylık %	Yıllık %		
AKBNK	60,60	58,07	59,33	60,47	61,73	62,87	60,57	63,97	59,25	1,9%	-4,6%	4,8%	242,6%		
ALARK	112,30	109,77	111,03	112,47	113,73	115,17	115,74	117,91	121,47	-0,8%	-7,2%	-4,7%	44,1%		
ASELS	57,00	55,47	56,23	57,37	58,13	59,27	59,08	59,90	59,24	-2,2%	-3,7%	-10,1%	105,4%		
ASTOR	93,10	91,47	92,28	93,92	94,73	96,37	96,77	101,12	99,42	-2,2%	-5,0%	-10,7%	78,4%		
BIMAS	498,50	476,83	487,67	498,08	508,92	519,33	496,50	484,80	428,69	2,6%	1,3%	17,4%	211,5%		
BRSAN	467,25	458,42	462,83	468,17	472,58	477,92	475,75	512,75	565,59	0,2%	-6,2%	-17,7%	73,6%		
EKGYO	8,67	8,32	8,50	8,58	8,76	8,84	8,69	8,93	9,44	1,6%	-2,7%	-12,3%	8,0%		
ENKAI	39,86	39,37	39,61	40,03	40,27	40,69	40,63	39,85	37,23	-0,7%	-2,5%	4,0%	38,3%		
EREGL	46,22	45,38	45,80	46,50	46,92	47,62	47,56	48,01	44,62	-0,5%	-6,0%	-1,3%	26,0%		
FROTO	1.008,00	988,67	998,33	1.012,67	1.022,33	1.036,67	1.023,00	1.112,90	1.121,03	-1,1%	-1,2%	-12,3%	56,4%		
GARAN	102,70	96,23	99,47	101,43	104,67	106,63	101,68	99,90	86,71	4,3%	-1,5%	18,7%	257,9%		
GUBRF	140,80	138,20	139,50	142,10	143,40	146,00	146,58	156,35	156,12	-2,2%	-8,9%	-8,4%	-48,1%		
HEKTS	13,15	12,76	12,96	13,22	13,42	13,68	13,67	14,92	15,38	-2,1%	-10,2%	-16,2%	-58,9%		
ISCTR	15,79	14,89	15,34	15,66	16,11	16,43	15,74	15,55	13,85	3,3%	-1,4%	16,9%	201,1%		
KCHOL	215,10	204,43	209,77	213,33	218,67	222,23	215,54	238,68	225,03	2,7%	-5,2%	-9,3%	115,6%		
KONTR	183,00	178,20	180,60	184,60	187,00	191,00	191,28	208,30	225,22	-0,7%	-9,3%	-21,1%	18,7%		
KOZAL	21,00	20,52	20,76	21,00	21,24	21,48	20,88	21,44	22,38	-0,2%	-1,6%	-4,4%	-14,5%		
KRDMD	28,00	27,36	27,68	28,08	28,40	28,80	29,31	29,22	26,63	0,1%	-9,1%	0,7%	27,6%		
ODAS	7,98	7,83	7,90	7,99	8,06	8,15	8,06	8,91	9,08	0,4%	-5,2%	-16,6%	18,0%		
OYAKC	57,95	56,62	57,28	58,17	58,83	59,72	59,05	61,97	60,09	-1,4%	-2,6%	-4,7%	34,8%		
PETKM	21,00	20,48	20,74	21,18	21,44	21,88	21,47	21,15	20,46	-2,8%	-0,4%	4,2%	38,1%		
PGSUS	210,00	194,60	202,30	208,40	216,10	222,20	205,88	208,91	196,36	5,8%	0,3%	2,5%	76,9%		
SAHOL	90,35	87,78	89,07	90,43	91,72	93,08	92,69	99,08	91,86	0,8%	-7,5%	-6,6%	114,0%		
SASA	42,94	41,59	42,27	43,29	43,97	44,99	44,92	46,59	43,78	-2,2%	-5,4%	-3,9%	-34,5%		
SISE	47,04	46,36	46,70	47,38	47,72	48,40	47,86	51,07	49,38	-0,5%	-2,5%	-9,9%	6,2%		
TCELL	95,60	92,40	94,00	97,20	98,80	102,00	98,39	93,54	83,36	-3,4%	-4,2%	13,8%	160,9%		
THYAO	302,50	294,17	298,33	302,67	306,83	311,17	304,50	311,08	310,06	0,9%	-1,1%	-4,9%	71,0%		
TOASO	292,00	288,50	290,25	293,25	295,00	298,00	296,45	301,86	280,43	-0,5%	-1,8%	7,1%	36,0%		
TUPRS	160,90	157,90	159,40	161,20	162,70	164,50	163,54	179,89	182,61	-0,9%	-4,6%	-14,0%	131,3%		
YKBNK	33,18	30,81	31,99	32,73	33,91	34,65	32,08	33,76	31,62	4,5%	5,7%	7,0%	179,7%		





BİST 30 HİSSELERİ TEMEL VERİLER

Hisse	Çarpanlar		Piy.Değ.(Mn USD)		Karlılık				Büyüme			Borç.	YP
	F/K	PD/DD	Cari	Son Bilanço Dönemi	Aktif Karlılık	Özser. Karlılık	FAVÖK Marjı	Net Kar Marjı	Net Satış Çeyrek	FAVÖK Çeyrek	Net Kar Çeyrek	Net Borç /FAVÖK	Net Poz. (Mn USD)
AKBNK	4,57	1,48	9.735	7.541	0,8%	7,2%	-	40,5%	13,6%	-	-12,2%	-	712
ALARK	7,37	1,19	1.509	1.341	11,9%	17,4%	-14,5%	-102,1%	-22,5%	-	-	-76,80	48
ASELS	26,91	2,55	8.030	7.930	1,2%	2,0%	22,4%	9,3%	-63,5%	-61,7%	-	1,22	651
ASTOR	18,41	6,34	2.870	2.968	3,8%	5,8%	28,0%	9,9%	-27,7%	-43,4%	-63,2%	-0,54	51
BIMAS	19,60	4,38	9.351	6.212	11,3%	24,3%	-0,2%	5,1%	94,6%	-	92,0%	1,12	19
BRSAN	21,21	2,39	2.046	2.766	0,8%	1,8%	6,9%	2,2%	-0,5%	28,2%	-63,6%	1,12	-65
EKGYO	-	0,56	1.018	889	-3,2%	-6,3%	14,0%	-47,2%	816,0%	466,9%	-	-2,24	0
ENKAI	13,40	1,00	7.388	6.472	2,0%	2,6%	16,3%	25,7%	-13,3%	-34,3%	-32,4%	-6,47	518
EREGL	16,95	0,78	4.998	4.592	2,1%	3,4%	15,1%	11,3%	6,1%	46,5%	-29,1%	2,51	-20
FROTO	7,09	3,93	10.927	12.314	4,7%	16,0%	8,1%	7,2%	-33,2%	-38,1%	-62,6%	1,54	-1.493
GARAN	4,59	1,69	13.325	8.918	1,3%	10,4%	-	58,1%	-4,4%	-	-25,0%	-	805
GUBRF	-	3,52	1.453	1.747	-1,2%	-3,4%	12,1%	-6,5%	80,1%	87,1%	-	2,06	-65
HEKTS	-	4,41	1.028	1.730	-3,6%	-11,1%	-47,2%	-48,8%	77,6%	-	-	-	33
ISCTR	5,38	1,44	12.195	8.827	0,7%	6,0%	-	39,7%	7,2%	-	-30,5%	-	-296
KCHOL	8,67	1,19	16.851	15.659	0,1%	0,4%	8,2%	0,3%	-37,3%	-56,8%	-	1,56	692
KONTR	61,21	10,43	1.131	1.454	3,9%	15,2%	13,1%	36,6%	-53,4%	-63,4%	-	9,03	-
KOZAL	165,61	3,26	2.078	2.128	1,7%	1,9%	30,9%	-136,7%	47,9%	-0,9%	-	-3,67	-13
KRDMD	20,10	0,87	675	631	2,5%	4,3%	-5,1%	1,4%	129,7%	-	556,0%	-0,80	-357
ODAS	2,93	0,95	345	393	16,3%	31,8%	39,4%	-28,0%	71,1%	140,6%	-	-0,21	37
OYAKC	8,48	2,30	2.232	2.338	3,1%	4,1%	23,0%	9,9%	-46,2%	-51,8%	-69,4%	-0,64	-5
PETKM	4,60	0,93	1.644	1.558	1,1%	2,3%	0,0%	5,3%	-39,6%	-	-81,4%	-	-1.050
PGSUS	5,83	1,90	3.244	2.578	-2,1%	-9,6%	6,8%	-20,1%	-6,3%	-67,3%	-	4,18	-703
SAHOL	15,28	0,76	5.863	5.515	-0,3%	-3,1%	11,9%	-3,1%	-27,5%	-42,0%	-	0,41	1.140
SASA	9,57	2,68	7.177	7.057	8,7%	20,1%	20,4%	100,5%	-46,2%	-34,1%	-20,8%	7,23	-2.444
SISE	10,18	0,92	4.451	4.391	1,0%	2,0%	7,7%	5,8%	-29,0%	32,3%	-37,4%	3,41	485
TCELL	13,61	1,47	6.497	4.617	1,3%	3,0%	46,4%	8,9%	-26,8%	-27,6%	140,0%	0,79	0
THYAO	2,52	0,81	12.896	12.737	0,8%	2,0%	10,5%	4,7%	1,1%	-29,8%	-92,6%	2,09	-8.582
TOASO	9,64	4,08	4.510	4.293	4,1%	12,0%	13,3%	8,3%	-42,8%	-41,4%	7,2%	-0,61	150
TUPRS	6,07	1,36	9.577	10.572	0,1%	0,2%	5,7%	0,2%	-45,6%	-76,2%	-98,3%	-0,61	-16
YKBNK	4,27	1,55	8.658	7.159	0,6%	6,6%	-	27,0%	3,9%	-	-46,6%	-	214

TEMETTÜ TAKVİMİ

Kod	Piyasa Değeri (Bin TL)	Net Kar (Bin TL)	Brüt Tem. Tutarı (Bin TL)	Tem. Dağ. Oranı	Hisse Başına Brüt Tutar	Hisse Başına Net Tutar	Tem. Verimi	Tem. Dağıtım Tarihi	Tem. Ödeme Kalan Gün	Tem. Ödeme Bilgisi
BASGZ	21.784.000,00	1.028.711,87	1.855.000	47,58%	2,65	2,39	8,52%	12.06.2024	1	Avans : 11.10.2023 - 12.06.2024
KLKIM	10.920.400,00	430.387,26	65.000	15,10%	0,14	0,13	0,60%	12.06.2024	1	12.06.2024
LOGO	8.645.000,00	-35.515,00	400.000	285,40%	4,00	3,60	4,63%	12.06.2024	1	12.06.2024
PETUN	3.618.472,50	5.443,48	97.070	20,25%	2,24	2,02	2,68%	24.06.2024	13	24.06.2024
DEVA	17.501.687,68	3.385.418,49	387.347	11,44%	0,25	0,23	2,21%	25.06.2024	14	25.06.2024
KLKER	23.690.113,96	295.264,31	100.000	33,87%	0,19	0,17	0,42%	25.06.2024	14	25.06.2024
KBORU	8.035.000,00	161.419,55	52.749	24,06%	0,53	0,47	0,66%	26.06.2024	15	26.06.2024
ARDYZ	6.157.400,00	428.883,08	3.810	0,89%	0,02	0,02	0,06%	03.07.2024	22	03.07.2024
ASGYO	8.665.850,00	-114.174,45	131.800	3,34%	0,20	0,20	1,52%	03.07.2024	22	03.07.2024
DOFER	2.179.825,00	38.511,18	35.000	24,60%	0,63	0,57	1,61%	03.07.2024	22	03.07.2024



ŞİRKETLERDEN HABERLER

KLGYO	11.06.2024 22:06 Kiler Gayrimenkul Yatırım Ortaklığı A.Ş. Sermaye Artırımından Elde Edilen Fonun Kullanımına İlişkin Rapor Haberin Devamı
AVPGY	11.06.2024 21:39 Avrupakent Gayrimenkul Yatırım Ortaklığı A.Ş. Pay Geri Alım Programı Çerçevesinde Pay Alımı Haberin Devamı
IZENR	11.06.2024 20:32 İzdemir Enerji Elektrik Üretim A.Ş. Kâr Payı Dağıtımına İlişkin Genel Kurul Kararı Haberin Devamı
IZMDC	11.06.2024 20:32 İzmir Demir Çelik Sanayi A.Ş. Kâr Payı Dağıtımına İlişkin Genel Kurul Kararı Haberin Devamı
IZENR	11.06.2024 20:17 İzdemir Enerji Elektrik Üretim A.Ş. 2023 Yılına Ait Olağan Genel Kurul Toplantısı Sonuçları Haberin Devamı
IZMDC	11.06.2024 20:03 İzmir Demir Çelik Sanayi A.Ş. 2023 Yılına Ait Olağan Genel Kurul Toplantısı Sonuçları Haberin Devamı
DAPGM	11.06.2024 19:12 DAP Gayrimenkul Geliştirme A.Ş. Sermaye Artırımından Edilen Fonun Kullanımına İlişkin Rapor Haberin Devamı
INVES	11.06.2024 18:47 Investco Holding A.Ş. Pay Geri Alım İşlemleri Hk Haberin Devamı
TABGD	11.06.2024 18:42 TAB Gıda Sanayi Ve Ticaret A.Ş. Sermaye Artırımından Elde Edilen Fonun Kullanımına İlişkin Rapor Haberin Devamı
YGGYO	11.06.2024 18:37 Yeni Gimat Gayrimenkul Yatırım Ortaklığı A.Ş. 11.06.2024 Pay Geri Alım İşlemleri Haberin Devamı
GEDIK	11.06.2024 18:24 Gedik Yatırım Menkul Değerler A.Ş. 11.06.2024 tarihli pay geri alım işlemleri Haberin Devamı
ENERY	11.06.2024 18:24 Enerya Enerji A.Ş. 2023 Yılı Kar Payı Dağıtımına İlişkin Yönetim Kurulu kararının güncellenmesi hakkında Haberin Devamı
SKBNK	11.06.2024 18:23 Şekerbank T.A.Ş. Bedelli Sermaye Artırımına İlişkin Yeni Pay Alma Hakkı Kullanım Tarihleri Haberin Devamı
AHGAZ	11.06.2024 18:22 Ahlatcı Doğal Gaz Dağıtım Enerji Ve Yatırım A.Ş. 2023 Yılı Kar Payı Dağıtımına İlişkin Yönetim Kurulu kararının güncellenmesi hakkında Haberin Devamı
KLKIM	11.06.2024 18:09 Kalekim Kimyevi Maddeler Sanayi Ve Ticaret A.Ş. 2023 Yılı Olağan Genel Kurul Toplantısı Kararlarının Tescili Hakkında Haberin Devamı
CATES	11.06.2024 17:39 Çates Elektrik Üretim A.Ş. 2023 Yılı Dönem Karı/Zararı Hakkında Bildirim Haberin Devamı
CATES	11.06.2024 17:27 Çates Elektrik Üretim A.Ş. 2023 Yılı Olağan Genel Kurul Toplantı Sonuçları Haberin Devamı
SMRTG	11.06.2024 17:17 Smart Güneş Enerjisi Teknolojileri Araştırma Geliştirme Üretim Sanayi Ve Ticaret A.Ş. 2023 yılı Olağan Genel Kurul Kararları Ticaret Sicili'ne tescil edilmiştir Haberin Devamı
AKSGY	11.06.2024 16:51 Akış Gayrimenkul Yatırım Ortaklığı A.Ş. Bedelsiz sermaye artışına ve esas sözleşme tadiline ilişkin SPK'ya başvuru hk Haberin Devamı
LOGO	11.06.2024 16:45 Logo Yazılım Sanayi ve Ticaret A.Ş.,Kalekim Kimyevi Maddeler Sanayi Ve Ticaret A.Ş.,Başkent Doğalgaz Dağıtım Gayrimenkul Yatırım Ortaklığı A.Ş. Hak Kullanımı Haberin Devamı



ING Yatırım Menkul Değerler A.Ş.

Unvan : ING Yatırım Menkul Değerler A.Ş.
Adres : Reşit Paşa Mahallesi Eski Büyükdere Cad. No:8 Kat:10 34467 Sarıyer/İstanbul
E-Posta : ingyatirim@ingyatirim.com.tr
Tel : 0850 222 0 600

YASAL UYARI

Bu Bülten; bir veya daha fazla sermaye piyasası aracı veya bunları ihraç eden ortaklıklar ve kuruluşlar ile piyasa eğilimleri hakkında, belirli bir kişiye veya mali durumları, risk ve getiri tercihleri benzer nitelikteki bir gruba yönelik olmamak kaydıyla, ING Yatırım Menkul Değerler A.Ş. müşterilerine ve/veya dağıtım kanallarına yönelik olarak ING Yatırım Menkul Değerler A.Ş.'nin anlaşmalı olduğu dışarıdan hizmet sağlayıcı kuruluşlar tarafından hazırlanmakta olup, Bu Bülten içerisinde sunulan bilgi, analiz, veri ve yorumlar yatırım danışmanlığı faaliyeti kapsamında değildir. Bu Bülten; genel nitelikte yorum ve tavsiye sunulması amacıyla, sermaye piyasası araçlarının mevcut veya gelecekteki fiyat veya değerlerine ilişkin araştırmalardan veya diğer bilgilerden yararlanılarak genel yatırım tavsiyesi olarak hazırlanmaktadır. Yatırım danışmanlığı hizmeti, yetkili kuruluşlar tarafından kişilerin risk ve getiri tercihleri dikkate alınarak kişiye özel sunulmakta olup, genel yatırım tavsiyeleri ise kişiye özel olmayan yatırım stratejileri veya tavsiyeleri içermektedir. Bu sebeple, Bu Bülten içerisinde sunulan bilgi, analiz, veri ve yorumlar mali durumunuz ile risk ve getiri tercihlerinize uygun olmayabileceği gibi, sadece Bu Bülten'e dayanılarak yatırım kararı verilmesi beklentilerinize uygun sonuçlar doğurmayabilir.

